

## Telefoonzenders nu ook in kerktorens

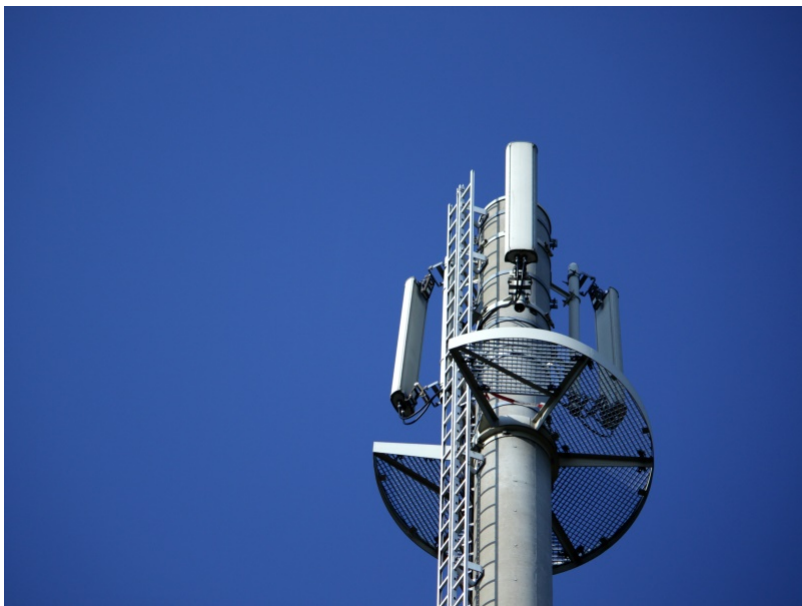

**Parochies in Limburg kunnen voortaan installaties voor mobiel dataverkeer aan hun kerktoren laten installeren. Het bisdom heeft het beleid hieromtrent gewijzigd. De zogeheten zend-/ontvangstinstallaties voor bijvoorbeeld mobiele telefoons kunnen een interessante nieuwe bron van inkomsten voor parochies zijn.**

Tot nu toe was het niet mogelijk om aan of op een katholieke kerk in het bisdom Roermond een zend-/ontvangstinstallatie te laten installeren. Maar mobiel dataverkeer is in de huidige tijd niet meer weg te denken. Het bisdom vindt een wijziging in het beleid voor zend-/ontvangstinstallaties aan of op kerkgebouwen daarom gerechtvaardigd.

Inmiddels is er vanuit het bisdom contact geweest met de drie providers (KPN, Vodafone en T-Mobile) die ook dergelijke installaties exploiteren op en aan de kerkgebouwen in de andere bisdommen in Nederland. Aan hen is aangegeven dat het vanaf nu mogelijk is om ook met kerkbesturen/eigenaren van r.-k. kerkgebouwen in Limburg afspraken te maken over het aanbrengen en exploiteren van dergelijke zend-/ontvangstinstallaties.

Het bisdom Roermond zal daarbij dezelfde voorwaarden en afspraken hanteren die ook in de andere bisdommen gelden. Met de providers is de afspraak gemaakt dat als er behoefte of interesse is om in een bepaalde kerk een zend-/ontvangstinstallatie aan te brengen, dit eerst kenbaar wordt gemaakt bij het bisdom. Als vervolgens blijkt dat daar in beleidsmatige zin geen bezwaar tegen is, zal het bisdom de parochie en de provider met elkaar in contact brengen voor het mogelijk opstarten van het voorbereidingsproces.

Parochies die vragen hierover hebben kunnen contact opnemen met Peter Peeters van afdeling financieel economische zaken, via 0475-386764 of Michel Van Sloun van de afdeling Bouwzaken via 0475-386783.